

Nazwa i adres jednostki sprawozdawczej

Szkoła Podstawowa im. Adama Mickiewicza w Szydłowie

Szydłów 1

95-083 Szydłów

Numer identyfikacyjny REGON

001150138

Nazwa województwa

Łódzkie

Nazwa powiatu / związku

pabianicki

Nazwa gminy / związku

LUTOMIERSK

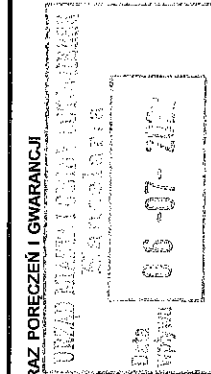

Jednostki budżetowej

sprawozdanie jednostkowe

wg stanu na koniec II kwartału 2022 roku

WOJ.

POWIAT

GMINA

TYP GMI

ZAMIAK

ISZCZ

TYR-ZAL

2

część budż.

Adresat:

Gmina Lutomiersk

7DEA21A38187B08F



Przed wypełnieniem: przeczytać instrukcję

A. Zobowiązania według tytułów dłużnych

Wyszczególnienie	kwota zadłużenia ogółem (kol.3+15)	wierzyciele krajowi								wierzyciele zagraniczni						
		opiem ogółem (kol.4+9+10+11+12+13+14)	sektor finansów publicznych ogółem (kol.5+6+7+8)	grupa I	grupa II	grupa III	grupa IV	bank centralny	banki	pozostałe instytucje finansowe	przedsiębiorstwa niefinansowe	gospodarstwa domowe	instytucje niekrajowe działające na rzecz gospodarstw domowych	opiem ogółem (kol.16+17)	podmioty należące do strefy euro	pozostałe podmioty zagraniczne
1	2	3	4	5	6	7	8	9	10	11	12	13	14	15	16	17
<b>E ZOBOWIĄZANIA WG TYTUŁÓW DŁUŻNYCH (E1+E2+E3+E4)</b>	0,00	0,00	0,00	0,00	0,00	0,00	0,00	0,00	0,00	0,00	0,00	0,00	0,00	0,00	0,00	0,00
E1 obowiązkowe (E1.1-E1.3)	0,00	0,00	0,00	0,00	0,00	0,00	0,00	0,00	0,00	0,00	0,00	0,00	0,00	0,00	0,00	0,00
E1.1 kredytowe	0,00	0,00	0,00	0,00	0,00	0,00	0,00	0,00	0,00	0,00	0,00	0,00	0,00	0,00	0,00	0,00
E1.2 depozytowe	0,00	0,00	0,00	0,00	0,00	0,00	0,00	0,00	0,00	0,00	0,00	0,00	0,00	0,00	0,00	0,00
E1.3 pozostałe	0,00	0,00	0,00	0,00	0,00	0,00	0,00	0,00	0,00	0,00	0,00	0,00	0,00	0,00	0,00	0,00
E2 pozostałe	0,00	0,00	0,00	0,00	0,00	0,00	0,00	0,00	0,00	0,00	0,00	0,00	0,00	0,00	0,00	0,00
E2.1 kredytowe	0,00	0,00	0,00	0,00	0,00	0,00	0,00	0,00	0,00	0,00	0,00	0,00	0,00	0,00	0,00	0,00
E2.2 depozytowe	0,00	0,00	0,00	0,00	0,00	0,00	0,00	0,00	0,00	0,00	0,00	0,00	0,00	0,00	0,00	0,00
E3 pozostałe	0,00	0,00	0,00	0,00	0,00	0,00	0,00	0,00	0,00	0,00	0,00	0,00	0,00	0,00	0,00	0,00
E4 pozostałe	0,00	0,00	0,00	0,00	0,00	0,00	0,00	0,00	0,00	0,00	0,00	0,00	0,00	0,00	0,00	0,00
E4.1 z tytułu dostaw towarów i usług	0,00	0,00	0,00	0,00	0,00	0,00	0,00	0,00	0,00	0,00	0,00	0,00	0,00	0,00	0,00	0,00
E4.2 pozostałe	0,00	0,00	0,00	0,00	0,00	0,00	0,00	0,00	0,00	0,00	0,00	0,00	0,00	0,00	0,00	0,00

1) Niepotrzebne skreślić

2) Wypełnić gdy dotyczy

Agnieszka Gromelska

Główny Księgowy

043/677-55-28

telefon

2022-07-05

rok m-c dzień

Aleksandra Barbara Rutkowska

Kierownik jednostki

BeSTia

7DEA21A38187B08F

Kopia z dokumentu podpisanego elektronicznie wygenerowana dnia 2022.07.05

**B. Poręczenia i gwarancje**

Wyszczególnienie	Kwota zadłużenia ogółem (kol. 3+8)	Wierzyciele				pozostałe podmioty	
		podmioty sektora finansów publicznych (kol.4+5+6+7)	grupa I	grupa II	grupa III		grupa IV
1	2	3	4	5	6	7	8
*E1. wartość nominalna niewymagalnych (potencjalnych) zobowiązań z tytułu udzielonych poręczeń i gwarancji na koniec okresu sprawozdawczego *E2. wartość nominalna wymagalnych zobowiązań z tytułu udzielonych poręczeń i gwarancji na koniec okresu sprawozdawczego *E3. wartość poręczeń i gwarancji udzielonych w okresie sprawozdawczym	0,00 0,00 0,00	0,00 0,00 0,00	0,00 0,00 0,00	0,00 0,00 0,00	0,00 0,00 0,00	0,00 0,00 0,00	0,00 0,00 0,00

**C. Uzupelniające dane o niektórych zobowiązaniach jednostki samorządu terytorialnego**

Lp.	Wyszczególnienie	Z budżetu państwa ogółem		Z innych źródeł ogółem	
		3	4	5	6
1	2				
1	Ogółem kredyty i pożyczki oraz wyemitowane papiery wartościowe w tym:	0,00	0,00	0,00	0,00
2	na współfinansowanie (udział własny)	X	X	0,00	0,00

**C2. Zobowiązania związku współtworzonego przez jednostkę samorządu terytorialnego**

Wyszczególnienie	Plan	Wykonanie
1	2	3
Zobowiązania związku współtworzonego przez jednostkę samorządu terytorialnego w okresie sprawozdawczym	0,00	0,00

**C3. Zobowiązania zaliczane do tytułu dłużnego - kredyty i pożyczki**

Rodzaje zobowiązań zaliczanych do kredytów i pożyczek (E2 - część A)	ogółem (kol.3+4+6+7+8)				wierzyciele krajowi				wierzyciele zagraniczni		
	2	3	4	5	w tym		6	7	8	9	
					pozostałe krajowe instytucje finansowe ogółem	instytucje parobankowe					przedsiębiorstwa niefinansowe
1											
1. umowy kredytu i pożyczki	0,00	0,00	0,00	0,00	0,00	0,00	0,00	0,00	0,00	0,00	0,00
2. umowy partnerstwa publiczno-prywatnego	0,00	0,00	0,00	0,00	0,00	0,00	0,00	0,00	0,00	0,00	0,00
3. papiery wartościowe, których zbywalność jest ograniczona	0,00	0,00	0,00	0,00	0,00	0,00	0,00	0,00	0,00	0,00	0,00
4. sprzedaż na raty	0,00	0,00	0,00	0,00	0,00	0,00	0,00	0,00	0,00	0,00	0,00
5. leasing finansowy	0,00	0,00	0,00	0,00	0,00	0,00	0,00	0,00	0,00	0,00	0,00
6. umowy nielazne o charakterze kredytu lub pożyczki	0,00	0,00	0,00	0,00	0,00	0,00	0,00	0,00	0,00	0,00	0,00
Ogółem	0,00	0,00	0,00	0,00	0,00	0,00	0,00	0,00	0,00	0,00	0,00

Agnieszka Gromelska

Główny Księgowy

043(6)77-56-28

telefon

2022-07-05

rok m-c dzień

Aleksandra Barbara Rutkowska

Kierownik jednostki

BeSTia

7DEA21A38187B08F

Kopia z dokumentu podpisanego elektronicznie wygenerowana dnia 2022.07.05

D. Dane o krótkoterminowych zobowiązaniach wynikających z umów nienazwanych związanych z finansowaniem usług, dostaw, robót budowlanych

Wyszczególnienie		Kwota zobowiązania ogółem
1	2	
A. krótkoterminowe zobowiązanie przejęte przez instytucja finansowe		0,00
B. krótkoterminowe zobowiązania zrestrukturyzowane		0,00

E. Zobowiązania z tytułu odsetek posiadających osobowość prawną z wyłączeniem jednostek samorządu terytorialnego

Wyszczególnienie	Kwota zobowiązań ogółem (kol. 3+4)	Odsetki naliczone od zobowiązań niewymagalnych	Odsetki naliczone od zobowiązań wymagalnych
1	2	3	4
Wartość odsetek	0,00	0,00	0,00

Agnieszka Gromelska

Główny Księgowy

\* Nie dotyczy sprawozdań zbilansowych sporządzanych przez PZO. W przypadku braku głównego księgowego podpisuje tylko kierownik jednostki.

043/677-56-28  
telefon

2022-07-05  
rok m-c dzień

Aleksandra Barbara Rutkowska  
Kierownik jednostki

BESTia

7DEA21A38187B08F

Kopia z dokumentu podpisanego elektronicznie wygenerowana dnia 2022.07.05

Wyjaśnienia do sprawozdania Rb-Z

Agnieszka Gromelska

Główny Księgowy

\* Nie dotyczy sprawozdań zbilansowanych sporządzonych przez RIO. W przypadku braku głównego podpisującego podpisuje tylko kierownik jednostki.

043/677-56-28

Telefon

2022-07-05

rok m-c dzień

Aleksandra Barbara Rutkowska

Kierownik jednostki

7DEA21A38187B08F

BeSTia

Kopia z dokumentu podpisanego elektronicznie wygenerowana dnia 2022.07.05